Общество с ограниченной ответственностью **«Фильтроэлемент»**. (ООО **«ФЭЛ»**). ИНН/КПП 4025444622/402501001. Юр. адрес 249039 Калужская обл. г. Обнинск пр. Маркса д. 70 оф. 406. Тел./факс +7(48439)9-64-70, Р/С 40702810600010005206 в АО «ФОРА-БАНК»" г. Калуга. К/С 30101810000000000770, БИК 042908770, ОГРН 1154025003307. Сайты: www.f-element.ru, www.f-pro40.ru, E-mail: filtroelement@mail.ru

КОДЫ ПОСАДОЧНЫХ МЕСТ ФИЛЬТРУЮЩИХ ЭЛЕМЕНТОВ

А0 – Тупиковый элемент с плоской заглушкой и посадочным местом 44,5 мм с двумя круглыми кольцевыми уплотнениями

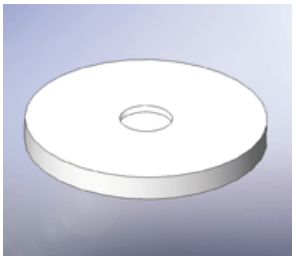

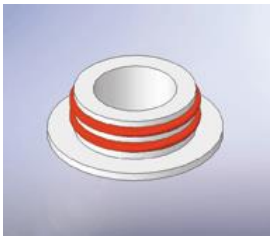

А7 – Тупиковый элемент с плоской заглушкой и посадочным местом 56,5 мм с двухлепестковым байонетным затвором и двумя круглыми кольцевыми уплотнениями

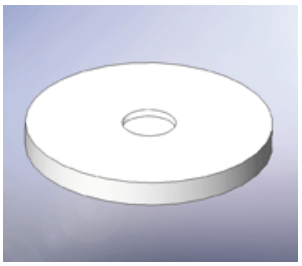

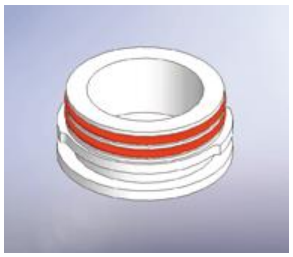

А0$_1$ – Тупиковый элемент с хвостовой заглушкой и посадочным местом 44,5 мм с двумя круглыми кольцевыми уплотнениями

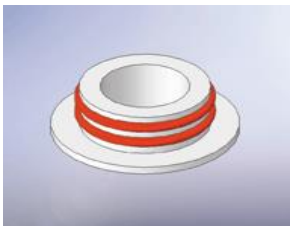

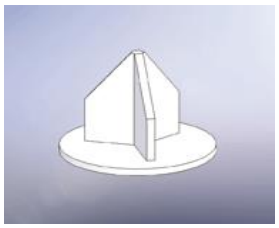

А7$_1$ – Тупиковый элемент с хвостовой заглушкой и посадочным местом 56,5 мм с двухлепестковым байонетным затвором и двумя круглыми кольцевыми уплотнениями

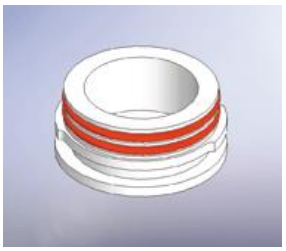

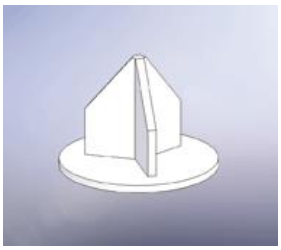

А0 – Тупиковый элемент с лепестковой заглушкой и посадочным местом 44,5 мм с двумя круглыми кольцевыми уплотнениями

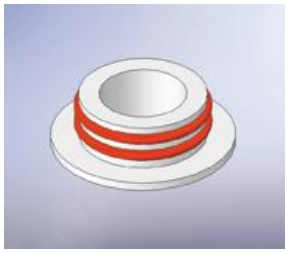

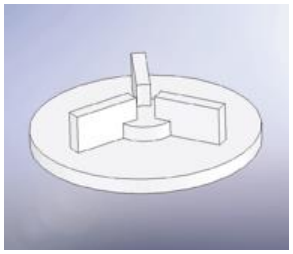

А7 – Тупиковый элемент с лепестковой заглушкой и посадочным местом 56,5 мм с двухлепестковым байонетным затвором и двумя круглыми кольцевыми уплотнениями

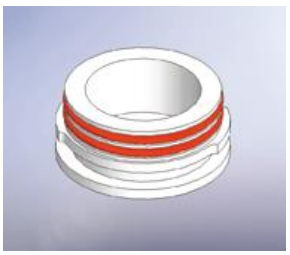

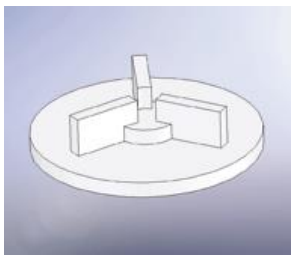

F0 – Проходной элемент с концевыми деталями.

F1 – Проходной элемент с концевыми деталями и торцовым уплотнением в виде плоского резинового кольца

R – Тупиковый элемент с плоской заглушкой и внутренней резьбой R3/4"

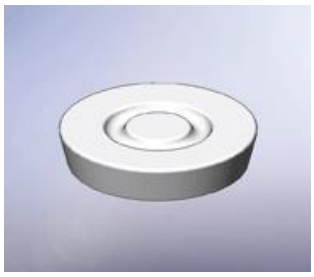

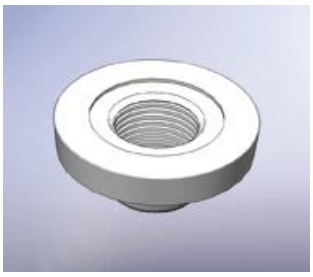

RR – Проходной элемент с внутренней резьбой R3/4" с обеих сторон

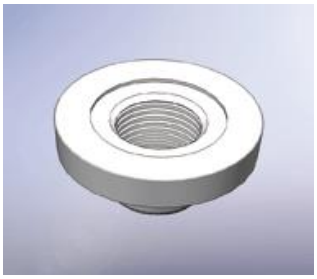

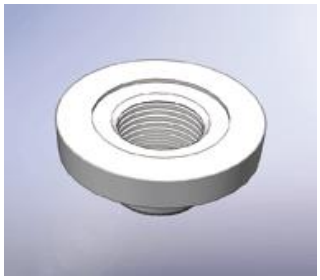
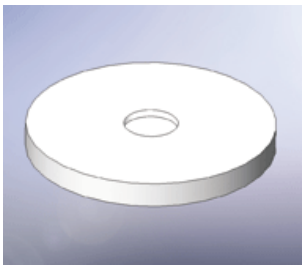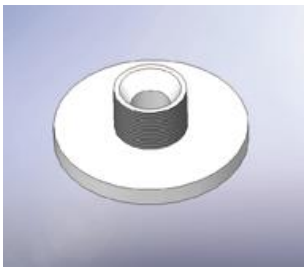
R1 – Тупиковый элемент с плоской заглушкой и наружной резьбой R1"